NIJS Joagertje

Jaargang 26 Nummer 11 December 2026

Aankomende evenementen:

28/29 nov OUD PAPIER

5 dec DORPSHUIS GESLOTEN
dus geen patat enz.

11 dec Sjoelen
20.00 uur Dorpshuis

26 dec DORPSHUIS GESLOTEN
dus geen patat enz.

28/29 dec OUD PAPIER

2 jan DORPSHUIS GESLOTEN
dus geen patat enz.

Programma SVO:
Vrijdag 27 nov 35+ toernooi
Onderdendam
19.30 tot 22.00 uur

Zaterdag 5 december:
11:00 kaboutervoetbal
11:30 SVO 1 - OKVC 2
13:30 SVO 2 - Middelstum 3

Zaterdag 12 december:
12:30 SVO 1 - SIOS 2
14:30 SVO 2 - Rood Zwart Baflo 3

Sam de la Lande Cremer: bewoonster van het huisje van ….

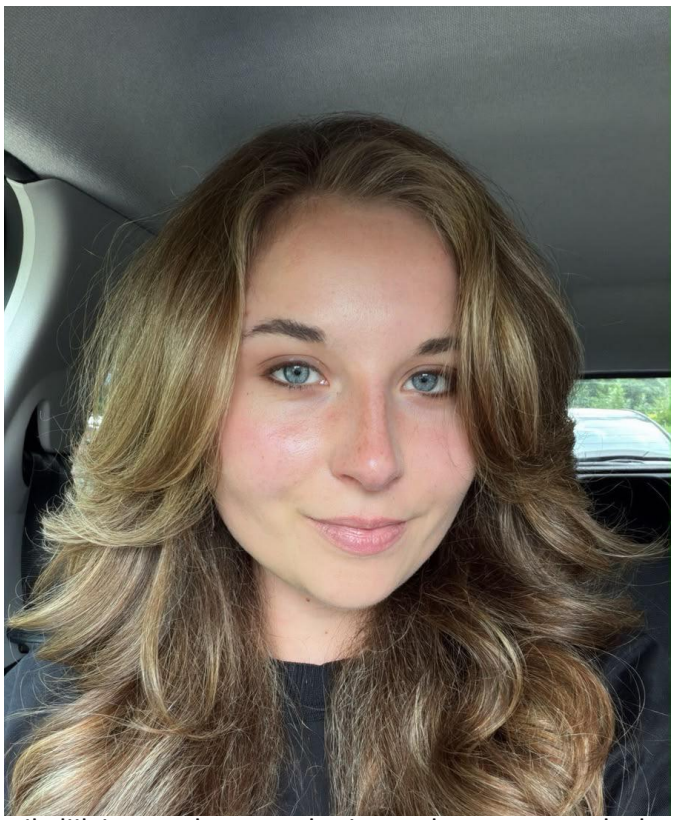

Zoals gebruikelijk in een dorp wordt nieuwe bewoners vaak als eerste kenmerk meegegeven het huis waarin ze zijn gaan wonen en dan in de uitdrukking ‘het huis van….’ In mijn rondjes door Onderdendam ben ik al in een heleboel huizen bij de nieuwe bewoners geweest zoals ‘in het huis van Gealma Ligterink of in het huis van Fokke Kornelis..’ Deze keer was ik voor de tweede keer in het huis van Jan Knegt, beter bekend als de molenaar. De eerste keer, jaren geleden om hem zelf te interviewen en nu sprak ik daar met Sam. Zij woont nog maar kort in Onderdendam, sinds juni dit jaar en heeft nog niet veel kennis gemaakt in het dorp. Mogelijk dat de Nijjoarsveziede daar verandering in brengt? Ze was wel enthousiast over het idee dus wie weet..

De keuze om eens buiten de stad te gaan zoeken naar een huis was tweeledig: geboren in Noordlaren heeft ze affiniteit met het wonen in

een dorp maar ook de financiële mogelijkheden speelden een rol. Bij het bod dat ze deed voegde ze ook een motivatiebrief maar het is niet duidelijk welke rol die gespeeld heeft. Ze is heel blij met het huis en de plek in Onderdendam. Hoewel de makelaar de Bedumerweg had voorgespiegeld als een rustige weg valt haar het verkeer wel tegen met name hoe snel er gereden wordt…

De vader van Sam is afkomstig uit Zwitserland en in haar jeugd heeft ze met het gezin heel veel gereisd. Veelal low-budget en actieve vakanties. Vanaf haar zestiende back-packte ze solo. Bijna alle werelddelen zijn verkend en dan met name de niet erg voor de hand liggende landen en plekken, die normaliter niet genoemd worden in de reisgidsen. Sam is niet van de 'all-inclusive' variant van reizen maar van het backpacken, hiken, duiken etc wat ze vanuit het gezin heeft meegekregen. Al die reizen hebben haar over de hele wereld vrienden opgeleverd.



Na haar studie fysiologie aan de RUG heeft ze een tijdlang deels in Rio de Janeiro, Brazilië gewoond. Daarnaast werkte ze op de financiële afdeling van ZIGGO en sinds jaar en dag draait ze 48 uurs diensten in een logeerhuis voor meervoudig gehandicapte jongeren. Alles bij elkaar maakt ze heel veel uren, soms wel 66 uur per week. Toch heeft ze ook nog tijd voor haar fotografie hobby en met name haar grote liefde voor paarden vraagt de nodige tijd. In Wetsinge heeft ze een kennis die Friese paarden houdt, daar is ze veel te vinden voor de verzorging en het maken van buitenritten.

Alles bij elkaar een super actieve dame die nog lang in Onderdendam hoopt te wonen!

Annemieke C.W. Neuteboom

Nieuwjaarsduik 1 jan 12 uur

Op vrijdag 1 januari organiseert de zwemgroep "Door Weer en Winter" in nauwe samenwerking met het Dorpshuis voor de 4e keer de Nieuwjaarsduik. Om 12 uur is de start, waarop de helden en heldinnen het ijskoude water ingaan. Je bent al een held, indien je even dompelt of slechts enkele slagen in het water maakt.



Wat zeker af te raden is om met het brakke hoofd van de avond ervoor plompverloren in het Winsumerdiep te duiken. Na de Nieuwjaarsdip wacht u of een kleintje Jägermeister of een heerlijke kop warme chcomelk met slagroom.

De kleedkamers en douches van het dorpshuis staan tot ieders beschikking. De nieuwjaarsduik wordt echt een succes bij een grote opkomst van publiek. Graag tot vrijdag 1 januari om 12 uur bij het dorpshuis!!

Namens de zwemgroep, Eddy Buisman.

De Molenaar
restaurant

Ten alle tijde een seizoensgebonden verrassingsmenu.

Tevens appartementen voor een bijzondere overnachting.

Gevestigd in de korenmolen van Onderdendam.

Uiterdijk 4, Onderdendam
tel. 050 204 1732



THUISKAMER "DE VERZOAMELSTEE"

En alweer hebben we een aantal interessante ochtenden gehad. Marianne van der Ploeg gaf ,in haar werktenue!!, inzicht in haar werkzaamheden in het Martiniziekenhuis. Ook daar ligt de werkdruk hoog en is er altijd sprake van ""veranderingen"". Dat is niet altijd gemakkelijk om mee om te gaan. Nu werkt zij op "de eerste hulp"" en probeert zo zorgzaam mogelijk te zijn voor de patient en de familie.
Het bezoek aan het museum in Grootegast was indrukwekkend. Vriendelijke mensen die ons rond leidden in het ""oorlogsmuseum"". Wat een collectie, en wat een verhalen. De legoafdeling kreeg niet al onze aandacht, maar we kregen wel een indruk van ook daar een grote collectie lego.
We hebben een visje gegeten in Zoutkamp, gezellig en lekker. Voor herhaling vatbaar.
De plastic soep en het samen zingen krijgt nog onze aandacht.

PROGRAMMA DECEMBER 2026

Do 3 dec. We stellen het weer bijzonder op prijs, dat Sinterklaas en zijn trouwe Pieterbaas onz deur niet overslaan. Voor elke Verzoamelsteester nemen ze een kadootje met een gedichtje mee. We zingen, eten iets lekkers en maken er een gezellige ochtend van.

Do 10 dec. BINGO.....NEE!!
Jarenlang hadden we de donderdag na Sinterklaas een bingo ochtend. Daar stappen we nu van af ,en houden dat tegoed tot in het komende voorjaar. "Wie bewaart, die heeft wat" is hierbij ons motto. We proberen nu een mooie film te laten zien.

Do 17 dec. KERSTVIERING
We beginnen deze viering met het maken van een kleine tafelversiering. PS: willen jullie daarvoor een schoteltje, schaar en schilmesje meenemen.
We luisteren naar een verhaal/ gedicht, drinken koffie en gebruiken tot slot samen een lunch, met iets warms.
Willen jullie je opgeven bij Corry. Kosten worden deels door ons betaald, en De eigen bijdrage is 10 euro. We hopen hiermee op een gemoedelijke wijze het jaar af te ronden.



Iedereen is weer van harte welkom vanaf 9.30 uur in het dorpshuis tot 11.30 uur.
Wij wensen al onze Verzoamelsteesters een mooie kerst en een rustiger 2027.
Dat zelfde wensen wij al onze dorpsgenoten.
We starten weer op donderdag 14 januari met een koffieochtend en nieuwjaarsgroet.

Hartelijke groet,
Dora, Corry, Aafke en Hanneke
[werkgroep thuiskamer "De Verzoamelstee"]

Onderduikers

In het vorige Nijsjoagertje deed ik een oproep aan bewoners van Onderdendam die misschien iets wisten over onderduikers tijdens de Tweede Wereldoorlog. Het ging om een specifieke vraag die, na later bleek, ook al aan veel andere, oudere bewoners was gesteld. Het onderwerp was zelfs al eens in de Verzoamelstee aan de orde geweest. Helaas heeft het allemaal geen concrete informatie opgeleverd. Dus hiermee sluit ik het onderwerp af en zal ik het ook doorgeven aan de Historische Vereniging die hierbij ook betrokken is.

Dank voor de reacties die ik kreeg, altijd weer mooi om oude verhalen te lezen en te horen!

Annemieke C.W. Neuteboom



Nieuws van de VVO

SJOELEN

We gaan weer sjoelen deze maand en wel op vrijdag 11 december! Zin in een gezellige avond uit? Lekker even ontspannen, sociale contacten opdoen en tegelijkertijd een steentje gooien? Kom dan mee-doen met het sjoelen! U kunt zo binnen lopen, opgeven is niet nodig. Uiteraard zijn er deze avond ook weer een aantal leuke prijsjes te verdienen.

Waar: Dorpshuis Zijlvesterhoek
Aanvang: 20:00u
Kosten: €3,50 p.p per avond

Vooraf opgeven niet nodig, loop gewoon gezellig binnen!

KERSTMARKT

we zijn druk bezig met de voorbereidingen voor de Kerstmarkt van Onderdendam en het belooft weer een gezellig editie te worden.
>>We zijn nog wel op zoek naar meer standhouders! Dus kent u iemand die dit misschien leuk vindt of wilt u er zelf staan, neem dan contact met ons op<<

SINTERKLAASINTOCHT ZEER GESLAAGD

Wat was het afgelopen zaterdag weer gezellig met de intocht van de Sint in Onderdendam! De Sint kwam ook dit keer met de boot aan, maar er was niet genoeg plaats voor alle Pieten. Daarom kwamen er twee met een heuse quad! En de Sint ging daarna op deze quad het dorp rond voor de gezamenlijke wandeling met de Pietenband. Het laatste stuk van de wandeling viel er wat regen, maar dat mocht de pret niet drukken. Gelukkig gingen we lekker warm de gymzaal in met z'n allen voor een heel leuk binnenprogramma. Hier werd met pakjes gegooid, deden de kinderen en Piet een wedstrijdje zaklopen en werd er een polonaise gelopen. Uiteraard was er ook tijd om bij Sint op het podium te komen en hier werd flink gebruik van gemaakt. Met zo'n 60 kinderen (en evenzoveel ouders) was het een mooie opkomst. Tot volgend jaar!

Met vriendelijke groet,
Namens het VVO bestuur
Margot Vochteloo

volksvermakenonderdendam@gmail.com

3e editie Onderdendam Open Darts! Vrijdag 6 en zaterdag 7 februari.

Vanaf maandag 30 november gaan de inschrijvingen open voor het Onderdendam Open Darts! Inschrijven kan via een van onze sociale media kanalen of via de website www.onderden-dam.com

Het concept is onveranderd. In de gymzaal van het dorpshuis wordt een podium opgebouwd voor de mooiste wedstrijden.

Vrijdag is de koppelavond, waar er in tweetallen gespeeld wordt. Zaterdag is het enkeltoernooi.

Het toernooi is toegankelijk voor zowel de fanatieke darter als de recreatieve gooier. Ook als je het niet ziet zitten op een pijltje te gooien, ben je van harte welkom om de spelers aan te moedigen onder het genot van een hapje en een drankje.

Hopelijk tot 6 en/of 7 februari in het dorpshuis!

Organisatie Onderdendam Open Darts
Niek, Rick, Kevin en Milan

DIENSTVERLENING
VD KUILEN

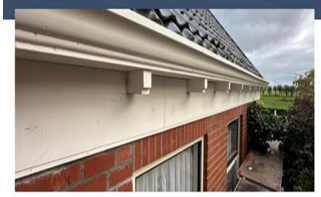



Dienstverlening vd Kuilen

Voor kleine en grote klussen kunt u bij ons terecht. Van verbouw en renovatie tot onderhoud en verduurzaming van uw woning of bedrijfspand.

Contactgegevens

Onderwierum 13
9959 TA Onderdendam
www.dienstverleningvandekuilen.nl
Tel: 06 27068598

Maandoverzicht november

SV Onderdendam

SVO 1

Onderdendam 1 speelde in de maand november tot nu toe slechts één wedstrijd, een thuiswedstrijd tegen VV Winsum 4. In een leuke wedstrijd tegen een sportieve tegenstander had Onderdendam eigenlijk de gehele wedstrijd het overwicht. Mede door een mooi afstandsschot van Bas en goals van Ivar, Stijn en Stan wist Onderdendam met 4-1 te winnen. De jongens uit Winsum waren speciaal op de fiets gekomen en dus volgde er ook een gezellige 3e helft, zoals het hoort! De thuiswedstrijd van 21 november ging vanwege een tekort aan spelers bij VV Eenrum niet door. 28 november staat de laatste wedstrijd van deze maand op het programma, een uitwedstrijd bij VV Ezinge.



SVO 2

Onderdendam 2 trapte de maand november af met een thuiswedstrijd tegen SC Loppersum. Lang leek de wedstrijd af te stevenen op een 4-4 eindstand, maar helaas was het Loppersum die vanuit een corner in de laatste minuut toch nog een doelpunt wist te maken. Hierdoor eindigde de wedstrijd in 4-5. Afgelopen 21 november stond er nog een thuiswedstrijd op het programma, die tegen Stedum 3. Mede vanwege de Sinterklaasintocht was SVO 2 minimaal vertegenwoordigd. Gelukkig kon er met behulp van wat jongens uit het 1e toch nog gevoetbald worden. Het eerste half uur ging gelijk op, maar uiteindelijk kwam SVO voor de rust nog op een 2-0 voorsprong. Stedum deed voor de rust nog iets terug (2-1), maar in de tweede helft liep SVO uit naar een 4-1 voorsprong. Deze werd niet meer weggegeven, waardoor de eerste overwinning van het seizoen een feit is! Op 28 november staat er nog een uitwedstrijd bij VV Winsum op het programma.

SVO 7x7

De vrouwen van SVO hebben deze maand één speelavond gehad. In Middelstum werd er gewonnen van KRC en Middelstum, verloren van Bedum en gelijkgespeeld tegen Eenrum. Hierdoor lijken zij het kampioenschap van de najaarsreeks toch te moeten laten aan Bedum, die deze avond alle wedstrijden wist te winnen. De dames zijn terug te vinden op een 2e plek, 6 punten achter Bedum en 3 punten boven Eenrum. 27 november staat de laatste speelronde op het programma, deze wordt gespeeld in Kantens.

De heren van de 35+ zouden op 21 november een toernooiavond spelen in Warffum. Helaas hadden de mannen niet genoeg spelers en dus ging deze avond voor hen niet door. 27 november staat de laatste avond in Onderdendam op de planning!

Kaboutervoetbal

5 december is er weer kaboutervoetbal!
Na het succes van vorige maand is er vanaf 11 uur op 5 december weer kaboutervoetbal. Sinterklaas heeft laten weten dat ook hij langs gaat komen!
Het is gratis en vrijblijvend, gewoon gezellig samen spelenderwijs (leren) te voetballen. Voor de leeftijden van 3 tot en met 10 jaar.
Dus geef je snel op bij Bennie Berghuis via 06 1417 1227.
Iedereen is van harte welkom om gezellig mee te doen. Dus neem je buurjongen of meisje mee naar Sportpark Harry Visser en maak er samen een top middag van!

Uw landbouwmachine laten repareren?
* ook voor uw oud ijzer kunt u mij bellen.
MEERMANS KLUS.NL
Peter Meerte
06-11477530

M.Witsenboer Bouw & Installatie
Tel: +31 (0)6 188 188 21
E-mail: mark@mwbi.nl

Met de bolderkar door het dorp!





De dagen worden korter, de temperaturen dalen en de bolderkar van de peuterspeelzaal staat al klaar voor een nieuwe ronde door Onderdendam en Onderwierum. Niet met peuters aan boord, maar met iets minstens zo feestelijks: heerlijke kerstbroden van Bakkerij Hoekstra! Na het succes van vorig jaar trekken we ook deze kerst onze warme jassen aan om suikerbroden, krenten-broden, kersttulbanden en natuurlijk kerststollen bij u thuis te bezorgen. Bakkerij Hoekstra uit Bedum helpt ons ook dit jaar weer om van deze actie een succes te maken.

En het mooie is: u betaalt precies dezelfde prijs als bij de bakker, maar steunt ondertussen de peuterspeelzaal. Met de opbrengst organiseren we in september 2027 een bijzonder schoolreisje naar de Doezoo in Leens. Want dan bestaat De peuterspeelzaal Onderdendam 10 jaar!

Dus waarom zelf naar de bakker als de bakker (bijna) naar u toe komt? Bestel uw kerstlekkernijen via de peuterspeelzaal en wij zorgen dat ze bij u thuis worden bezorgd. De bolderkar staat alvast klaar! Vanaf vrijdag 18 december komen we de bestelling bij u langsbrengen. U heeft al het heerlijks van de bakker dus ruim voor de Kerst al in huis. Graag contant en gepast betalen. Het bestelformulier vindt u bij deze editie van het Nijsjoagertje. U kunt uw bestelformulier uiterlijk woens-dag 9 december bij ons inleveren in de brievenbus van de peuterspeelzaal in het dorpshuis.

Alvast bedankt voor uw steun en graag tot aan de voordeur!



Noaber in beeld

Wanneer u hulp kunt gebruiken bij vervoer, een tu-inklusje, een lastig formulier of behoefte hebt aan gezelschap, dan kunt u hulp vragen van een Noaber, via het Noaberschap Onderdendam. Wie zijn die Noabers en waarom willen ze helpen? U leert ze kennen door middel van een klein interview.



Wie ben je?
Ik ben Dora. Bijna zes jaar geleden kwamen mijn man Goffe en ik in Onderdendam wonen. We voelden ons al snel thuis in het dorp." De gemoedelijke sfeer spreekt mij aan: iedereen kent elkaar, helpt elkaar en er is ook ruimte om hier op je eigen manier te kunnen leven.

Waarom heb je je opgegeven als Noaber?
De aanleiding om zich als Noaber aan te melden, ligt in mijn eigen familie. Ik zag bij mijn ouders en schoonouders hoe lastig het op latere leeftijd kan worden om goed voor jezelf te blijven zorgen. Dan wordt het koken soms een potje en krijgen mensen niet meer wat ze nodig hebben. Daarom vraagt ik me regelmatig af hoe dorpsgenoten zo lang mogelijk zelfstandig in Onderdendam kunnen blijven wonen.
Voor mij is het Noaberproject dan ook meer dan alleen een lijst met vrijwilligers. Het gaat om omzien naar elkaar, een helpende hand bieden en ervoor zorgen dat mensen zich gesteund voelen. Ik merk dat veel hulp in het dorp al goed onderling geregeld is. Toch is het fijn om een extra aanspreekpunt te hebben wanneer iemand even niet weet bij wie hij of zij terechtkan. Als iemand belt, is het fijn als je gewoon kunt zeggen: "bel die persoon maar even" . En ik vind het mooi dat mensen die stap zetten en daadwerkelijk bellen.

Wat heb je te bieden?
Ik ben een van de drie mensen die gebeld kunnen worden als iemand hulp nodig heeft. Daarnaast wil ik wel helpen met huishoudelijke klusjes en wanneer dat nodig is, boodschappen doen of medicijnen ophalen. Vooral voor dorpsgenoten die daar moeite mee hebben, kan zo'n praktische hulp een groot verschil maken.

Waar zouden jullie zelf hulp bij nodig hebben?
Het gaat nu nog goed met ons en we doen, als het nodig is, gebruik van de hulp van de kinderen. Daar denk je toch als eerste aan. Maar ik kan me goed voorstellen dat we bv voor lastige klusjes, een beroep gaan doen op een Noaber.

In deze maandelijkse rubriek, genaamd “Aan de bal” belichten we elke maand een ander lid van SV Onderdendam. Deze maand is het de beurt aan een van onze jongste leden.



Stan, leuk dat je meedoet met deze nieuwe rubriek. Kun je wat over jezelf vertellen?
Hoi, ik ben Stan Bos, 15 jaar en woon in Onderdendam en Hoogkerk. Ik zit op school op het Gomarus College Vondelpad in Groningen en daarnaast werk ik ook nog bij de Plus in Middelstum.

Wanneer ben je lid geworden? En hoe kwam je met SVO in aanraking?
Als klein jongetje was mijn grootste droom altijd om bij SVO te voetballen. Toen ik uiteindelijk 15 werd en dus oud genoeg was om senioren voetbal te spelen, was het nog wel een twijfel of om bij Bedum te blijven of om naar SVO te gaan. Nadat een goeie vriend (Rowan Smeding) mij vertelde dat hij ook naar SVO wou. Heb ik een aantal trainingen mee gedaan en heb ik daarna besloten er ook te spelen.

Wat doe je bij SVO?
Sinds ik bij SVO speel sta ik vooral in de voorhoede. Hoewel ik ervoor heb gekozen te beginnen bij het 2e team heb ik ook al een aantal wedstrijden met het eerste meegedaan.

Waarom voetbal jij bij SV Onderdendam?
Je kent iedereen en iedereen kent jou, waardoor het er altijd gezellig is. Ook ben ik met SVO opgegroeid. Dus er spelen was wel een grote droom.

Wat is/wordt je mooiste moment bij SVO?
In de korte tijd dat ik er nu speel zijn er al vele mooie momenten gebeurd, maar het mooiste moment zou wel mijn eerste doelpunt voor SVO zijn. Verder kijk ik natuurlijk ook uit naar het teamuitje en vele andere momenten.

Wat is je favoriete bestelling in de kantine?
Omdat ik nog onder de 18 ben moet ik maar gaan voor een koude AA en een tosti curry.

Naar wie speel jij de bal voor de volgende voorstelronde?
Ik speel de bal naar degene waarmee ik naar SVO ben gekomen, Rowan Smeding
Benieuwd naar het verhaal van Rowan Smeding? Lees het volgende maand in 'aan de bal'.





De dorpencoördinator

Een nieuwe subsidieregeling voor meer groen in de tuin. Niet alleen bij eigen woningen maar ook bij huurwoningen.
Ik zou zeggen kijk op duurzaam-hogeland.nl

Bij deze laatste bijdrage voor dit jaar wens ik een ieder alvast mooie feestdagen toe!

Wouter Slangenberg

Maak je tuin groener of watervriendelijker en ontvang subsidie

Wil jij tegels vervangen door planten, een groendak aanleggen of regenwater opvangen? Vanaf nu kun je in Het Hogeland Goud voor Groen aanvragen. Dat is een subsidie van de gemeente voor zes maatregelen voor je tuin. Een groene leefomgeving is goed voor jou én voor het klimaat. Het blijft koeler op een warme zomerdag en water kan beter weg na een hevige bui. Zo verklein je de kans op schade of ongemak. Bovendien is een tuin met veel groen aantrekkelijk voor vogels, bijen en vlinders. Ontdek hoe jij je tuin groener kunt maken. Al met een paar simpele stappen, zoals een regenton plaatsen of een boom planten, maak je van jouw tuin een groene oase. Zo kun jij het hele jaar genieten van je tuin.



Vraag de subsidie aan
Ga je jouw tuin vergroenen of regenwater opvangen? Dan kun je daarvoor subsidie aanvragen via Goud voor Groen.
De regeling geldt met terugwerkende kracht vanaf 1 januari 2026. Heb je afgelopen lente of zomer al aan-passingen gedaan die onder de regeling vallen? Dan kun je de subsidie ook daarvoor aanvragen.
Ook als je huurt
Heb je een huurwoning? Ook dan kun je Goud voor Groen aanvragen. Vraag vooraf wel toestemming aan je verhuurder.

Hoe vraag je Goud voor Groen aan?
Op https://subsidieaanvragen.nl/gemeente/hethogeland/ vind je alle informatie

Uit: "De Rijke Historie van het dorp Onderdendam en De Reconstructie van de Wierdebebouwing ten Noorden van het Winsumerzijldiep". Auteur Ruurd Visser

In de zeventiende eeuw werden de kanalen, in opdracht van de provincie Groningen, geschikt gemaakt voor de trekvaart. Wat betekende dit voor Onderdendam?
De sluis bij de molen verdween in 1661. De brug bij de sluis moest blijven bestaan omdat de aansluiting van het betonpad op het jaagpad verdween door verbreding van het Kardingermaar.

De brug in het Jaagpad verdween het is nu een dijkje tussen twee kanalen en er kwam een brug tegenover "Vaartzicht" voor in de plaats. Het Jaagpad vanaf de Hervormde kerk tot aan deze brug en de grond ernaast werd uitgegraven en toegevoegd aan het kanaal. De hervormde kerk is gebouwd op de plaats waar eerder de afslag was van de Molenweg, nu Bedumerweg, naar de Trekweg naar Middelstum.Waar het Kardingermaar nu in het Boterdiep stroomt kwam een looptil (hoogiezer, hoogholtje of jeneverbrug) ten behoeve van de trekvaart langs het Kardingermaar.

Als honderd jaar later het verkeer over de weg toeneemt komen er grote veranderingen ten noorden van het Winsumerzijldiep.
Het begint in 1775 met het slopen van het winkeltje van Egge Jacobs en Hilligjen Jans Noordeveld. Ruim twintig jaar later,1787, wordt aan de andere kant, kruising Winsumerweg – Warffumerweg, een huis een winkel en de boerderij van Egbert Eisses Bosman gesloopt en is de doorbraak compleet. Egbert Eisses Bosman verkoopt het land, ruim 20 hectare, aan zijn broer Joost die op de verdwenen boerderij in de bocht van de Winsumerweg woont en stopt met boeren.

Op de oorspronkelijke doorgaande weg vanaf de brug staat nu de witte woning, Middelstumerweg 2.

Bij de reconstructie van dit alles blijkt dat Onderdendam ten Noorden van het Winsumerzijldiep niet alleen een wierdebebouwing had maar sterker nog, oorspronkelijk een wierde was.

Everts

GROEN GENIETEN

Landwinkel

Pompsterweg 4b
9991 TJ Middelstum

www.evertslokaal.nl

Nieuws van CPO

Vrijdagavond 20 november hebben een kleine 60 personen genoten van de Grunniger Oavend. De schrijvers Harry Lutjeboer en Annemiek Wassenaar droegen voor uit nieuw werk. Zij vertelden erg boeiend de gedichten en kleine verhalen, waarbij zij vaak het publiek aan het lachen kregen. De verhalen werden afgewisseld door muziek en zang van Josien Bakker. Zij zong erg zuiver een tal van bekende liedjes in een Groningse jas.



Op vrijdagavond 19 maart 2027 zal er weer een toneelstuk zijn van theatergroep WAARK. Titel de Wichter van Champ Clark.
Deze voorstelling gaat over een groep vrouwen die het opnemen tegen hun directeur voor meer loon. Heeft reeds lovende resenccies ontvangen. Er zijn al een groot aantal voorstellingen uitverkocht. Ook voor de voorstelling van 19 maart wordt er al gereserveerd.
Mensen uit Onderdendam:
wil je deze voorstelling bij wonen, dan graag zo spoedig mogelijk reserveren. Kosten zijn € 15,00

Reserveren kan via
cultuurinonderdendam@gmail.com

Namens bestuur CPO,
Nienke, Menna, Herma, Marina, Afiena en Harry.

Helaas heeft Harry het bestuur verlaten na afsluiting van zijn voordracht afgelopen vrijdag.

Harry bedankt voor je inzet!

VolleyOnderdendam

Op maandag 26 oktober hebben we de jaarlijkse ALV van de volleybalclub gehouden.

Trijnie Visser heeft een bos bloemen gekregen, omdat ze na bijna 40 jaar lid te zijn geweest, afscheid heeft genomen.

Op zaterdag 16 januari 2027 houden we weer ons dorpstoernooi, iedereen mag een team samenstellen en meedoen. De gezelligheid staat hierbij voorop.

Wil jij ook een keer volleyballen kom dan op maandagavond vanaf 19:30 meedoen met de eerste groep of om 20:45 u met de fanatiekelingen.

Will Beenes

VOEDSELBANK Het Hogeland

DouweEgberts Spaarpunten!

Douwe Egberts, de koffiebrander uit Joure, heeft al een groot aantal jaren een overeenkomst met Voedselbanken Nederland en Voedselbank het Hogeland te Winsum.
Voor ongeveer iedere ingeleverde 1000 koffiepunten levert Douwe Egberts aan Voedselbanken het Hogeland een pak koffie van 250 gram. Ieder jaar weet Voedselbank het Hogeland zo ongeveer een complete jaarbehoefte aan koffie bijeen te sparen. In menige keukenlade in Nederland liggen nog “vergeten” DE-punten. Voedselbank het Hogeland in Winsum is erg blij met al deze “vergeten” DE-punten, want hoe oud de punten ook zijn, zij blijven hun waarde behouden, zo garandeert Douwe Egberts.
Helpt u ook mee met sparen?

Alvast bedankt.

Fractievoorzitter CU rijdt liever niet meer door Onderdendam

Het bericht in het Dagblad van het Noorden heb ik toch zeker drie keer nagelezen om te beseffen wat er precies stond. Een fractievoorzitter van een politieke partij uit de gemeenteraad van het Hogeland, die al jarenlang op de hoogte is van de onvrede over de verkeerssituatie in ons dorp, beklaagt zich over de boete, die zij kreeg, nadat het mobiele flitsapparaat op de Bedumerweg constateerde dat zij te hard reed en wel zodanig hard, dat er een flinke boete bij haar in de bus gleed.
“Nooit weer over Onderdendam”, riep ze in de krant ,”en zeker niet langs dat apparaat”.

Van dit soort mensen in de gemeenteraad is Onderdendam dus afhankelijk, als het gaat om het terugdringen van de verkeersproblematiek, die in ons dorp met het toenemende verkeer jaarlijks groter wordt. Natuurlijk is deze mevrouw niet de enige, die zo reageert op een boete. De bewoners van onze Stadsweg zien het inmiddels steeds drukker worden, omdat automobilisten de flitspaal ontwijken en een alternatieve route dwars door het dorp kiezen. Flitspalen in Winsum, Sauwerd en Adorp waren ooit de enige reden waarom mensen uit het noorden over Onderdendam naar de stad gaan.
Een simpele oplossing is natuurlijk de flitspaal weer opruimen, maar een veel betere is, lijkt mij, ondanks het feit dat ook bij mij een boete op de mat viel, het aantal flitspalen in ons dorp flink uit te breiden, opdat in het hele dorp weer rustig gereden gaat worden.
Oh, ondergetekende beseft heel goed, dat met de fractievoorzittter van de CU er ook vele dorpsgenoten zullen zijn, die de paal liever vandaag dan morgen zien verdwijnen. Ik heb begrepen dat er al diverse mensen meerdere boetes hebben mogen ontvangen. En natuurlijk bekruipt mij ook het gevoel als ik met 30 km over een lege Bedumerweg rijdt, dat het best wat sneller kan, maar zo werkt het toch niet, mensen.

Iedereen beseft, dat uitsluitend boetes werken. En natuurlijk kun je discussieren over de hoogte, maar neemt u van mij aan, dat zodra de boete “redelijk” wordt, er weer gewoon te hard gereden wordt. We zijn als nu eenmaal slechts ontvankelijk voor borden, indien de voorschriften daarop ook daadwerkelijk gehandhaafd worden. Zo zitten wij gewoon in elkaar. Accepteer dat nu maar en ga gewoon 30 km per uur rijden, indien dat gevraagd wordt en accepteer de boete als een grote, als u bekeurd wordt.
Ik zou de verkeerscommissie dan ook vanaf deze plek willen oproepen om in het volgende gesprek met de gemeente erop aan te dringen het apparaat definitief te maken en nog enkele plekken voor te stellen waar eenzelfde apparaat kan gaan werken.

Eddy Buisman.

Denk Vooruit

In de afgelopen weken kwam het regelmatig voor dat iemand vertelde over het feit dat hij/zij ‘iets’ gedaan had in het kader van ‘Denk vooruit’. Hetzij een gasbrander (campinggasje) had gekocht of een waterfilter of de noodvoorraad verder had aangevuld met kaarsen of een pak lucifers. Nog betrekkelijk kleine handelingen maar ze getuigen wel van het feit dat ‘denk vooruit’ bij meer mensen in de gedachten is. Dat is natuurlijk ook niet zo gek met alles wat er om ons heen in de wereld gebeurt en het is ook goed dat het meer gewoon wordt om er over te praten. Hoe beter voorbereid, hoe minder je wordt overvallen door een extreme situatie wat het dan ook moge zijn.

De werkgroep is bijeen geweest en gaat zich eerst buigen over het invullen van een ‘noodplan’ hiervoor zijn formulieren te downloaden van de website ‘denkvooruit.nl’ er is een heel uitgebreide versie maar ook een beknopte. We willen zelf de ervaring van het invullen van gegevens opdoen en zien waar we tegenaan lopen. Dit koppelen we dan weer terug en kunnen daarna ook anderen behulpzaam zijn. Daarnaast houden we contact met de instanties die bezig zijn met het ontwikkelen van een checklist. In sommige dorpen worden ook concrete noodscenario’s beproefd zoals in het dorpshuis van Den Ham dat als oefening is omgetoverd in een noodsteunpunt.

Mede namens Jan Mulder, Hanneke de Vries, Miranda Bonnema en Marion Bos meld ik me volgende maand weer,

Annemieke C.W. Neuteboom



Belangrijke telefoonnummers

Huisartsenpost
Na 17.00 uur en voor 8.00 uur, in het weekend en op feestdagen. Dok Noord Tel: 088-3301330

Tandarts
In het weekend is er om 11.00 uur en 17.00 uur een spreekuur. Buiten deze spreekuren is de verantwoordelijk tandarts na telefonisch overleg te consulteren. Naam en telefoonnummer van de dienstdoende tandarts is te beluisteren op de telefoonbeantwoorder van uw eigen tandarts.

Apotheek
De Vrije Gang 2b te Bedum tel. 050- 301 52 72
In het weekend en op feestdagen gesloten. Buiten openingstijden en voor spoedgevallen contact opnemen met: Martini Apotheek (24 uur geopend)
Van Swietenplein 1, 9728 NT Groningen
Tel: (050) 524 57 00
Na 23.00 uur melden bij balie spoedingang

Dierenartsen
Dierenartsenpraktijk Van Stad tot Wad, Bedum Voor gezelschapsdieren: 050-3014260
Voor landbouwhuisdieren: 0596-518242
Dierenartsenpraktijk Noord West Groningen, Winsum
Tel: 0595-441800

Politie / Brandweer / Ambulance:
Alarmnummer dringende meldingen 0900-88 44
Grote rampen en paniek bel: 112



Kerkdiensten Hervormde gemeente Onderdendam

Datum	*uur*	*bijzonderheden*	*voorganger*
29 nov	19.00	1e adventszondag	Prop. A. Schep
06 dec	19.00	2e adventszondag	ds. J.A. vd Berg
13 dec		Adventzangdienst in Bedum 16.30 uur	
20 dec	19.00	4e adventszondag	ds. H. Poot
25 dec	19.00	1e Kerstdag	ds. J.A. vd Berg
27 dec	19.00		ds. H.H. de Mots
31 dec	**19.30**	Oudejaarsavonddienst	ds. J.A. vd Berg

Noaberschap Onderdendam

Werkgroep Noaberschap

Corry Mulder
Beckeringhstraat 36
corryjan@xs4all.nl

Hanneke de Vries
Bedumerweg 22
hannahdev47@gmail.com
050-3049249

Dora Jensma
Bedumerweg 64
dorajensma@gmail.com
06-51454227

Schroom vooral niet te bellen/mailen naar één van bovenstaande leden, indien u hulp kunt gebruiken. Ook als u vrijwilliger wilt worden, bent u van harte welkom om contact op te nemen.



Agenda:

Iedere zaterdag tussen 17.00 en 20.00 u is het dorpshuis geopend voor lekkere snacks en een drankje. Bestellen kan via 050-3049140.

5 dec **DORPSHUIS GESLOTEN**
dus geen patat enz.

11 dec **Sjoelen**
20.00 uur Dorpshuis

26 dec **DORPSHUIS GESLOTEN**
dus geen patat enz.

24 tm 27 dec OUD PAPIER

2 jan **DORPSHUIS GESLOTEN**
dus geen patat enz.

Programma SVO:
Vrijdag 27 nov 35+ toernooi Onderdendam
19.30 tot 22.00 uur

Zaterdag 5 december:
11:00 kaboutervoetbal
11:30 SVO 1 - OKVC 2
13:30 SVO 2 - Middelstum 3

Zaterdag 12 december:
12:30 SVO 1 - SIOS 2
14:30 SVO 2 - Rood Zwart Baflo 3

Kopij is van harte welkom!

Heeft u een nieuwsbericht, een oproepje, een recept, schrijft u korte verhalen of gedichten, heeft u een club opgericht en zoekt u deelnemers, wilt u zichzelf of iemand anders voorstellen of wilt u oproepen tot actie?

Stuur uw kopij in WORD per e-mail, uiterlijk zondag 27 december 2026 naar de redactie van het Nijsjoagertje:
redactie.nijsjoagertje@gmail.com

Redactie:
Anka Hoven, Annemieke Neuteboom, Dethmer Jonkhoff

Bijdragen o.a. van:
Hanneke de Vries, Margot Vochteloo, Afiena Benthem, Eddy Buisman, Kevin Koerts e.a.

Eindredactie/ opmaak deze maand:
Dethmer Jonkhoff

Donaties: Richtbedrag € 15,00 per jaar.
Graag op rekening:
NL78INGB0009014281 t.n.v. 't Nijsjoagertje

NIJSJoagertje

In de digitale versie van deze krant, te lezen op www.onderdendam.com, zijn meer foto's opgenomen en natuurlijk in kleur.

Auteursrecht foto's Nijsjagertje

Heeft u beeldmateriaal bij uw kopij voor ons krantje? Zorg dan dat u zeker weet dat u de foto of de afbeelding mag gebruiken. Er rust altijd auteursrecht op foto's, ook als ze op internet staan. Een aantal advocatenkantoren heeft zich inmiddels gespecialiseerd in het opsporen van onjuist gebruikte foto's. Hiertoe zijn speciale zoekmachines ontwikkeld. Omdat het Nijsjoagertje ook online staat, zijn illegaal gebruikte foto's gemakkelijk te vinden. Dus om boetes te voorkomen: gebruik alleen eigen foto's, beelden waarvoor u toestemming hebt gekregen van de maker of foto's waarop geen copyright rust.



HOVENIERSBEDRIJF / HANDELSONDERNEMING

Tempel V.O.F.

Stitswerderweg 42 9991 XH Middelstum tel. 050 - 3049176

Heeft u tuin- of takkenproblemen, de vakman nemen. Tevens aanleg en onderhoud van tuinen en verhuur van takken versnipperaars.